

In Full Bloom

—咲き誇れ、わたしたち—



2024年度第62回普連土学園 学園祭 パンフレット 訂正

下記のようにパンフレットに訂正がありました。お詫びして訂正させていただきます。

p8、13 高2有志「999」 副題「あと1本で永遠に」 を追加

p32 学園祭実行委員会紹介 展示班 班長 新川理沙→新川理紗 訂正

p27 おかし屋パレット (クッキー)

焼きチョコボーロ…170円→350円



学校長挨拶

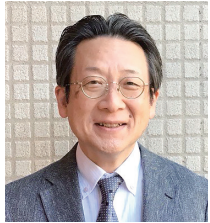

普連土学園中学校
高等学校校長
青木 直人

普連土学園に想いを寄せてくださるすべての皆様に感謝申し上げます。

第62回学園祭開催にあたり、今年も普連土生一人ひとりの想いを学園ならではのカタチでお届けします。

昨年度は、感染症流行による制約からようやく解放された普連土生が、過去に縛られない自由な発想で新たな学園祭を創りあげました。その延長線上に、今年度はどんな世界が描かれるのでしょうか。

会衆主義キリスト教を標榜するピューリタンの流れを汲む人々は、社会のめまぐるしい変化に対応しながら、常に変革を続けてきました。なかでもフレンド派は、時代の何十年、いや何百年先を見据え、刷新を続けてきたのです。その根底には、創始者George Foxの言葉“Let Your Lives Speak”をモットーに、何ものにも縛られない「自由」、神の前でのすべての人の「平等」、困難な問題を解決するための粘り強い「対話」、暴力（武力）による問題の安易な解決を許さない「絶対的平和主義」という、いまなお新鮮さを失わない普遍的な価値観があります。

今回のテーマは「In Full Bloom～咲き誇れ、わたしたち～」。普連土学園に学ぶ生徒たちが、さまざまな壁を乗り越え、どんな個性の花を咲かせるのでしょうか。その色とりどりの花を、存分にお楽しみください。

学園祭実行委員会 委員長 挨拶

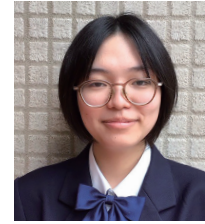

酒井 麻穂

お客様を招いて開催できる学園祭、この2日間のために私達学園祭実行委員だけでなく生徒全員が自分のパフォーマンスや、仲間と作り上げたものをお客様にご覧いただくために準備を重ねてきました。

今年のキャッチフレーズは「In Full Bloom～咲き誇れ、わたしたち～」。In Full Bloomは“満開”“真っ盛り”という意味で、私達の輝かしい青春を、また今日この場では誰もが主人公であることを忘れないで欲しいという願いがこめられています。このキャッチフレーズの言葉通りに生徒皆が、今まで積み重ねてきた努力の成果を惜しみなく発揮し、学園祭に参加したすべての方が「楽しかった」と笑顔になっていただけたら幸いです。是非、私達の努力の成果をご覧いただき、最後の瞬間までお楽しみください。

最後になりますが、学園祭開催にあたり、ご協力いただきましたすべての方々と、本日お越しくくださった皆様に心より感謝申し上げます。

高校生徒会会長 挨拶



小林 あこ

本日は第62回普連土学園学園祭へお越しくござい、ありがとうございます。昨年度に続き、多くの方々をお迎えできることを心より嬉しく思います。

普連土学園の生徒は12歳から18歳。まさに青春真っ盛り。1日24時間では足りないほど、日々楽しく活動しています。今年度のテーマである「In Full Bloom～咲き誇れ、わたしたち～」には、そんな青春真っ盛りのまっすぐな想いを込めました。

「普連土学園はどのような学校？」と聞かれたとき、「アットホームな雰囲気にも包まれている」「互いの個性を尊重する温かい雰囲気がある」という声をよく耳にします。この学園祭でもそのような普連土学園の魅力が少しでも感じていただけたら幸いです。普連土生全員で作った学園祭をお楽しみいただくとともに、私達の青春の1ページを皆さまと分かちあえますように。



INFORMATION

校内では現金販売は行わず、**交通系 IC カード (Suica・PASMO など)** のみのご利用いただけます。予めチャージしてのご来校にご協力をお願い致します。
クレジットカードやその他の電子決済はご利用になれません。ご了承ください。

1. 受付時間は9:00～15:00まで、見学時間は15:30までとなっております。
2. 校内に駐車場の用意はございませんので、お車での来校はご遠慮ください。
3. 校内は禁煙となっております。ご協力をお願いいたします。
4. 校舎内は上履きとなります。スリッパ等をご持参ください。
5. 展示・催物会場での飲食はご遠慮ください。また、携帯電話のご使用時には各会場の指示に従ってください。
6. 食品・飲料の販売場所、飲食場所についてはP6～7「校舎全体図」とP26「食品・飲料販売場所」をご覧ください。
7. 落とし物・迷子の案内は本部までお越しください。
8. けがをされたり、ご気分がすぐれない時にはお近くの教職員・生徒にお伝えください。保健室までご案内いたします。なお、保健室・授乳室は中学校舎1階にあります。
9. 不審物・不審者を見かけた方は、すぐにお近くの教職員、警備員または腕章をつけている生徒にお知らせください。
10. トイレは各校舎の地図をご覧ください。なお、男子トイレは中学校舎2階2B教室前、100周年記念館講堂脇、100周年記念館2階ラウンジ、本校舎地下1階の4箇所です。
11. ごみを捨てる際はごみの分別にご協力ください。ごみ箱は飲食場所周辺に設置されています。
12. 茶道部の公演の入場には整理券が必要です。整理券の配布は図書館入り口で18日(金)9:30・13:30、19日(土)10:30・13:30からとなっています。

個人情報保護の観点より許可を受けた人以外の校内での撮影は禁止です



CONTENTS

p.1	ご挨拶 (学校長、学園祭実行委員会委員長、高校生徒会会長)
p.2	インフォメーション
p.3	目次
p.4～5	催物タイムテーブル
p.6～7	校舎全体図
p.8～9	参加団体一覧
p.10～15	催物紹介
p.16～23	展示紹介
p.24	入試相談会
p.25	ふれんどツアー
p.26	食品・飲料販売場所
p.27	食品・飲料メニュー一覧
p.28	食物アレルギー表示
p.29	ポスター大賞 2024
p.30～31	ポスター大賞エントリー作品
p.32～33	学園祭実行委員会紹介
p.34	Global Voices ～世界に羽ばたけ～
p.35	学校へのアクセス
p.36～37	スタンプラリー



家族公開日 10/18(金) 催物タイムテーブル

全会場とも 15 分前に開場いたします。
 上演終了後は速やかにご退場ください。
 次の催物開場時間まで扉を閉めさせていただきます。

	講堂	A 音楽室	体育館	ローズホール	和室	校庭
9:30						
10:00			体操部 9:30~10:30			
10:30	吹奏楽部 10:00~11:00			高1有志 10:20~11:00	茶道部 10:00~11:00	
11:00						
11:30		軽音楽部 11:00~12:00				フォークダンス部 11:15~12:15
12:00			フォークダンス部 11:30~12:30 (雨天時)	ESS部 12:00~12:45		
12:30	演劇部 12:30~13:30					
13:00						理科部 13:05~13:50 (雨天時中止)
13:30						
14:00		音楽部 13:30~14:30	バドミントン部 13:30~14:50	高2有志 14:00~14:45	茶道部 14:00~15:00	
14:30						
15:00						
15:30						

※茶道部のお手前は一公演につき 20 名弱の定員となります。

一般公開日 10/19(土) 催物タイムテーブル

全会場とも 15 分前に開場いたします。
 上演終了後は速やかにご退場ください。
 次の催物開場時間まで扉を閉めさせていただきます。

	講堂	A 音楽室	体育館	ローズホール	和室	校庭
9:30						
10:00				高2有志 9:30~10:15		
10:30		音楽部 10:00~11:00	フォークダンス部 9:50~10:50 (雨天時)			フォークダンス部 9:50~10:50
11:00	演劇部 10:30~11:30					
11:30				高1有志 11:20~12:00	茶道部 11:00~12:00	
12:00						
12:30			体操部 11:50~12:50			理科部 12:00~12:45 (雨天時中止)
13:00		軽音楽部 12:30~13:30				
13:30	吹奏楽部 13:00~14:00					
14:00				ESS部 13:30~14:15		
14:30			バスケット部 13:40~15:00		茶道部 14:00~15:00	
15:00						
15:30						

※茶道部のお手前は一公演につき 20 名弱の定員となります。

MAP



参加団体一覧

The tale to go on ～飛び立つ空へ～	吹奏楽部	p.10	うちのかわちい修学旅行ランド	高2 展示有志	p.17
不思議な国のアイカ	演劇部	p.10	In A Dream ～夢の世界から脱出せよ～	高1 展示有志	p.17
小さな音楽会	音楽部	p.11	Our Friends' Countries 私たちが献金でできること	中学国際親善委員会	p.17
誰が為に ROCK は鳴る	軽音楽部	p.11	Global Friends 世界と繋がろう	高校国際親善委員会	p.17
étoile ひとときの煌めきを	体操部	p.12	中学1年 作品展	中1A	p.18
先球必勝	バドミントン部	p.12	中学1年 作品展	中1B	p.18
我武者羅	バスケットボール部	p.12	中学1年 作品展	中1C	p.18
海賊 気ままな雷鳴	高1 催物有志	p.13	しゅわーど	手話部	p.19
TED with ESS イングリッシュスピーチ ～異国のバラ園へ～	ESS 部	p.13	こちらへどうぞ ～陶芸展示会～	陶芸部	p.19
999	高2 催物有志	p.13	ふれんどの奇妙な冒険 学校案内	中3A	p.20
理科部魂 2024	理科部	p.14	今日、好きになりました。フレンド編	中3B	p.20
Saintpaulia ～笑顔の軌跡～	フォークダンス部	p.14	パンフに朱をつけろ スタンプラリー	中3C	p.20
雪月花 季節を感じるお点前	茶道部	p.15	小さな動画工房	放送部	p.21
買って応援！ 普連土奉仕	ボランティア委員会	p.15	Global Voices ～世界にはばたけ～	国際教育	p.21
2A サイエンス Labo 理科を楽しもう	中2A	p.16	普連土中華街	美術部	p.22
時をかける 2B 時代を越えて歴史を楽しめ	中2B	p.16	理科魂 2024	理科部	p.22
FGS スポーツ大会 ～ミニゲームで遊ぼう～	中2C	p.16	Let's go hiking!! 千里の道も一歩から	ハイキング部	p.23
			Let's 囲碁	囲碁部	p.23
			LEGO 王国	Friends Fab	p.23

The tale to go on ~飛び立つ空へ~



吹奏楽部 講堂

10/18 10:00 ~ 11:00
10/19 13:00 ~ 14:00

1年間の集大成として、様々なジャンルの音楽を想いを1つに、心を込めて演奏します。

不思議な国のアイカ



演劇部 講堂

10/18 12:30 ~ 13:30
10/19 10:30 ~ 11:30

目覚めたら不思議な世界。聞き覚えのあるキャラも続々登場！アイカとともに旅に出かけましょう！



小さな音楽会



音楽部 A音楽室

10/18 13:30 ~ 14:30
10/19 10:00 ~ 11:00

J-POPやジブリなど皆様がお馴染みの曲を、フルート、マンドリン、ベルで演奏します。

誰が為にROCKは鳴る



軽音楽部 A音楽室

10/18 11:00 ~ 12:00
10/19 12:30 ~ 13:30

2日間かけて全20曲をお届けします。部員たちによるROCKな演奏をお楽しみください！

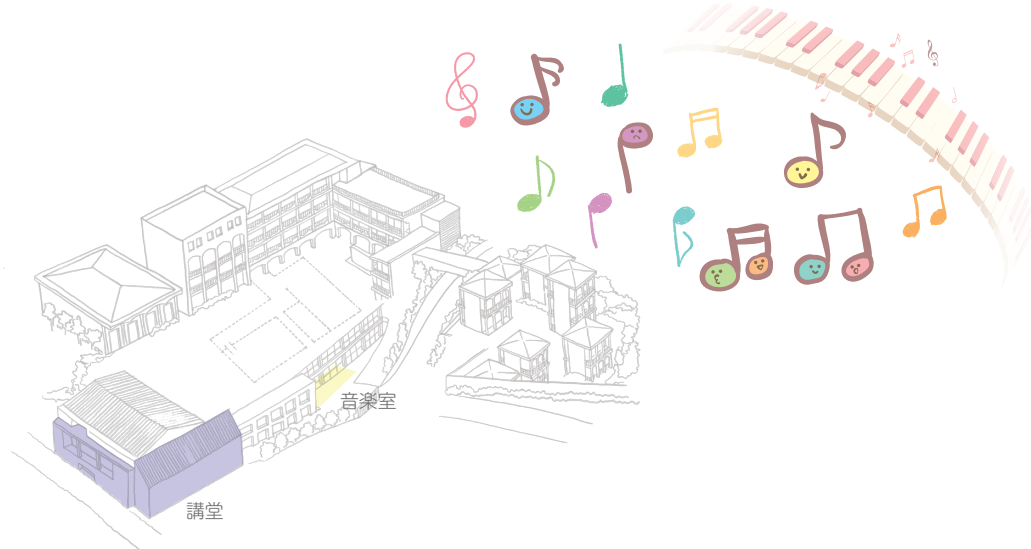

étoile ひとときの煌めきを



体操部 体育館

10/18 9:30 ~ 10:30
10/19 11:50 ~ 12:50

ダンス、手具、マットの演技を行います。一年間の集大成として輝きを放つ部員をご覧ください。

海賊 気ままな雷鳴



高1催物有志 ローズホール

10/18 10:20 ~ 11:00
10/19 11:20 ~ 12:00

ミサキの前に突如現れたカイゾク、学校は大騒ぎに!? 進路に迷うみさきはやがて...

先球必勝



バドミントン部 体育館

10/18 13:30 ~ 14:50

日々の練習の成果を発揮できるように、全力で校内試合に取り組みます。ぜひご覧ください!

TED with ESS イングリッシュスピーチ ~異国のバラ園へ~



ESS部 ローズホール

10/18 12:00 ~ 12:45
10/19 13:30 ~ 14:15

英語でスピーチを行います。中学生から高校生まで個性あふれるスピーチをお楽しみ下さい!

我武者羅



バスケットボール部 体育館

10/19 13:40 ~ 15:00

2年に一度のバスケ部内対抗戦。会場全員が熱くなれる、パワフルな試合をご覧ください。

999



高2催物有志 ローズホール

10/18 14:00 ~ 14:45
10/19 9:30 ~ 10:15

ゴーストになると人間の頃の記憶を失う。そんな中、新入りゴーストのダンは記憶を取り戻して...?

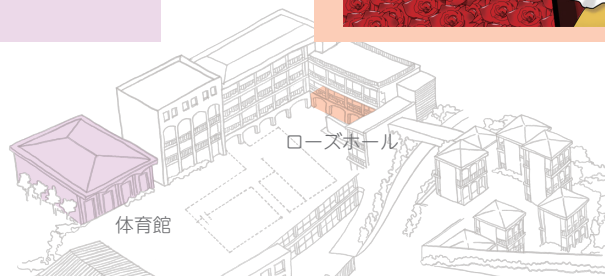

理科部魂2024



理科部	校庭
10/18	13:05 ~ 13:50
10/19	12:00 ~ 12:45
	(晴天時のみ)

モデルロケットの打ち上げを行います。一人ひとりの思いがこもった打ち上げをぜひ、ご覧下さい！

Saintpaulia ~笑顔の軌跡~

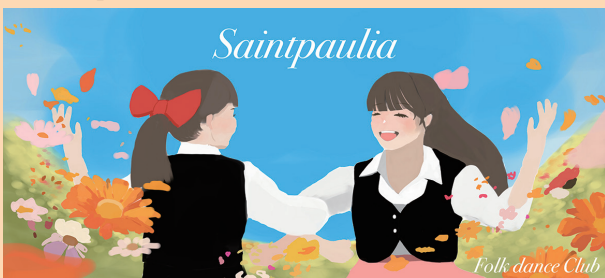

フォークダンス部	校庭
10/18	11:15 ~ 12:15
10/19	9:50 ~ 10:50
	(雨天時は体育館)
	10/18 11:30 ~ 12:30
	10/19 9:50 ~ 10:50

65年間にわたり受け継がれてきた伝統のフォークダンスを、きらめく笑顔で披露いたします。

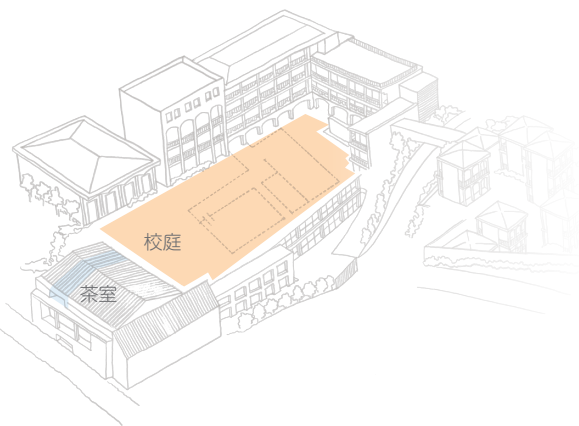

雪月花 季節を感じるお点前



茶道部	茶室
10/18	10:00 ~ 11:00
	14:00 ~ 15:00
10/19	11:00 ~ 12:00
	14:00 ~ 15:00

四季の趣を五感で味わっていただけるよう、お点前を致します。一服どうぞお召し上がり下さい。

※茶道部整理券配布 (図書館入り口)
 10/18(金) 9:30 ~ / 13:30 ~
 10/19(土) 10:30 ~ / 13:30 ~



高3 校舎 1 階

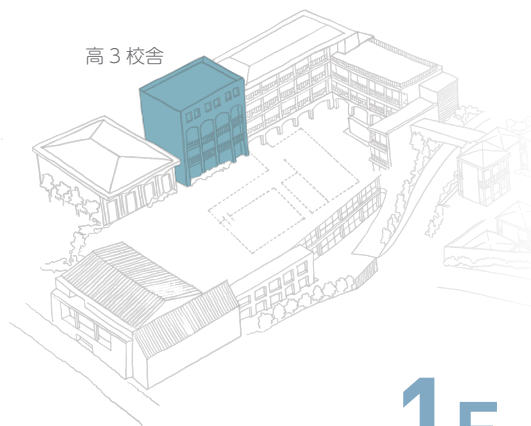

1F



買って応援！ 普連土奉仕

ボランティア委員会 小体育館

福祉施設で作ったパンとお菓子を委託販売します。美味しく食べて手軽な奉仕活動にご参加下さい。

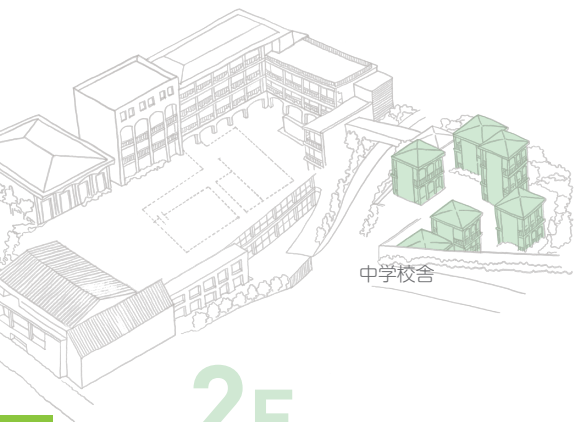

2F

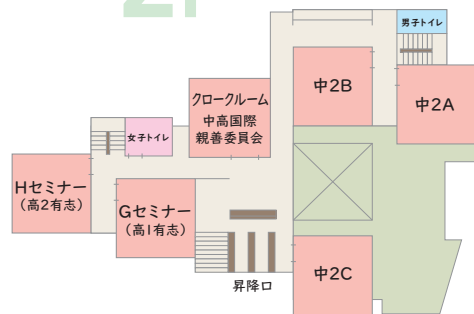

中学校舎 2階

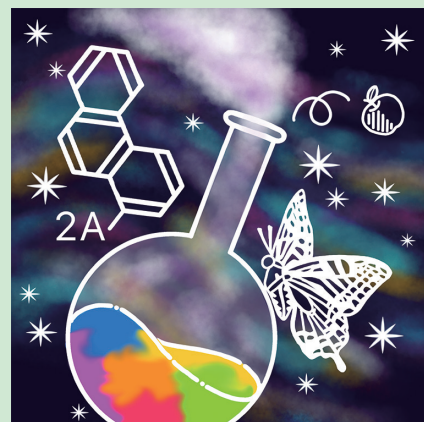

2AサイエンスLabo
理科を楽しもう

中2A 中2A教室

Labo のみんなで考えた体験は理科好きな人も理科嫌いな人も楽しんで頂けると
思います。

中学校舎 2階

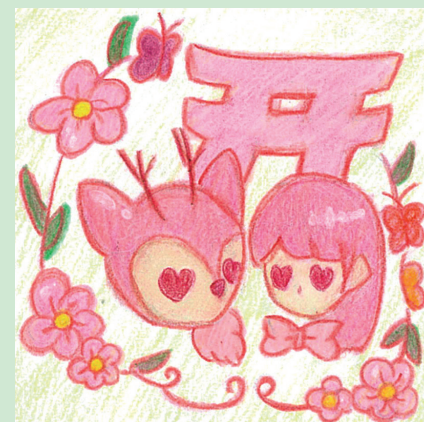

うちのかわい
修学旅行ランド

高2 展示有志 Hセミナー教室

私たち高二修学旅行の思い出を再現します。美しい京都、奈良の世界をお楽しみ下さい。



In A Dream
～夢の世界から脱出せよ～

高1 展示有志 Gセミナー教室

夢の中に迷い込んだあなたは謎を解いてこの眠る世界から脱出できるのか!? ぜひお越し下さい!!



時をかける2B
時代を越えて歴史を楽しめ

中2B 中2B教室

2B では歴史についてのクイズや体験、様々なことをします。一緒に時を遡り歴史を楽しみませんか？



FGSスポーツ大会
～ミニゲームで遊ぼう～

中2C 中2C教室

2C ではいくつかのミニゲームを行います。果たして誰が1位をとるのか!? ぜひ遊びにきてください

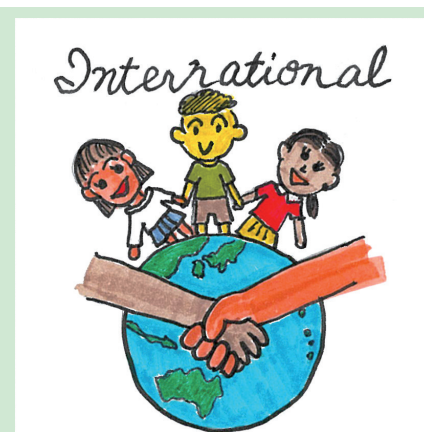

Our Friends' Countries
私たちが献金でできること

中学国際親善委員会 クロークルーム

私達が支援している里子の国や団体について紹介し、商品も販売します。是非、いらして下さい！



Global Friends
世界と繋がる

高校国際親善委員会 クロークルーム

日頃の委員会の活動をご紹介します。支援につながる文具販売もありますので、ぜひいらして下さい。

展
示

展
示

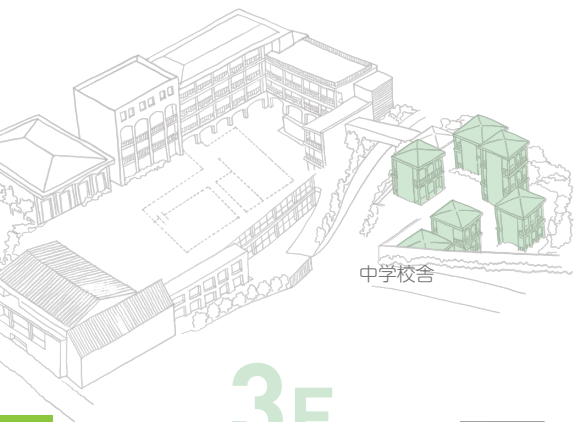

中学校舎 3階

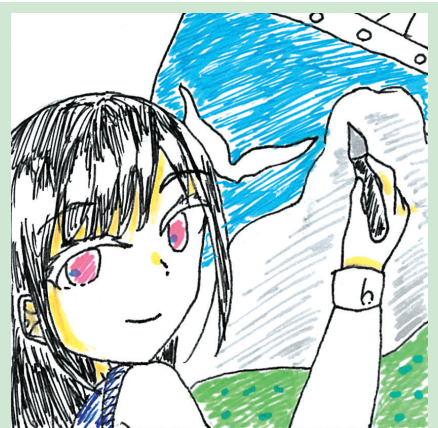

中学1年 作品展

中1A 中1A教室

私たち1年A組は授業で作成した作品を展示します。個性あふれる作品を、是非ご覧下さい！

中学校舎 3階



しゅわーんど

手話部 Iセミナー教室

音楽と融合した手話コーラスの披露、手話に関する展示や指文字体験もします。是非来て下さい。



こちらへどうぞ

～陶芸展示会～

陶芸部 自治会室

今年の学園祭はお茶会をイメージした展示となっております。多種多様な陶芸作品をご覧ください。

展示

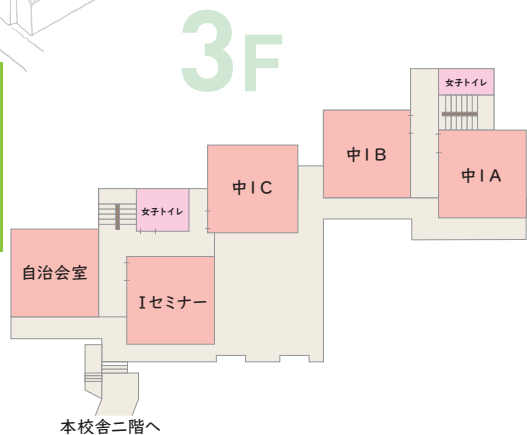

展示



中学1年 作品展

中1B 中1B教室

活気あふれる私達の雰囲気を感じていただきたいです!! 是非お越しください!



中学1年 作品展

中1C 中1C教室

それぞれが思い思いに作った才能あふれる作品を展示しています。ぜひご覧ください。



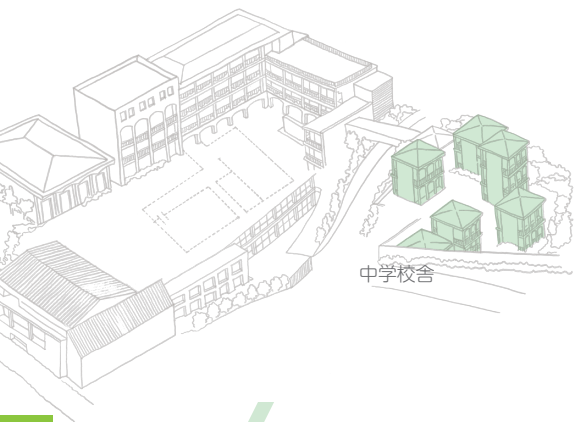

中学校舎

4F

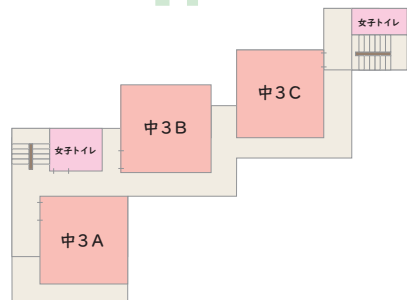

中学校舎 4階



ふれんどの奇妙な冒険
学校案内

中3A 中3A教室

普連土の魅力丸分りの校内案内ツアーです！このツアーに参加すれば、今日から普連土マスター？！

本校舎地下

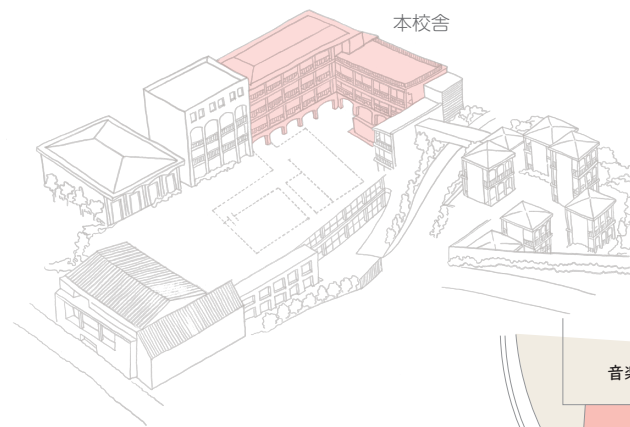

本校舎

B1F

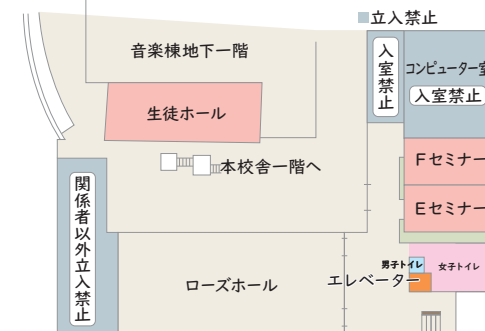

展示

展示

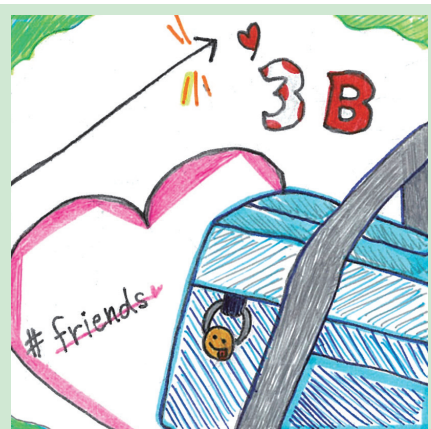

今日、好きになりました。
フレンド編

中3B 中3B教室

フレンドの校服や年間行事などを紹介しています。展示を通してフレンドの青春を体験しませんか？



パンフに朱をつける
スタンプラリー

中3C 中3C教室

校内をめぐるスタンプラリーを開催しています。たくさん集めて、景品をGETしましょう！



小さな動画工房

放送部 Eセミナー教室

capcatを使って部員といっしょに動画を作ってみましょう！興味のある方はぜひお越しください！



Global Voices
～世界に羽ばたけ～

国際教育 Fセミナー教室

普連土学園と海外の交流についてご紹介します。ぜひ、お越しください！

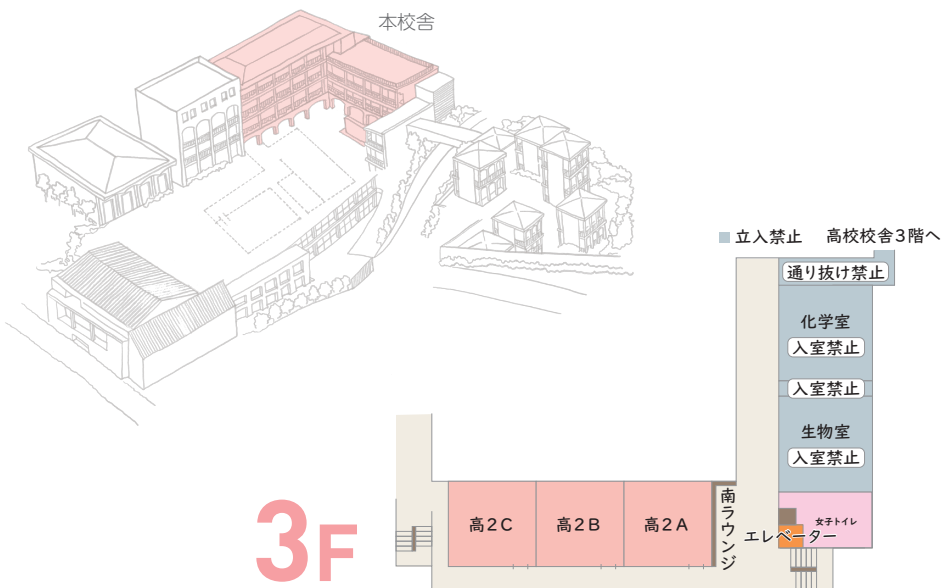

3F

展
示



Let's go hiking!!

千里の道も一歩から

ハイキング部 高2B教室

一年間の集大成となる活動記録を展示しています。ぜひいらしてください！



Let's 囲碁

囲碁部 高2B教室

囲碁未経験の方でも大歓迎です。ぜひ囲碁の魅力を感じてください。囲碁以外のゲームもあります。

展
示



普連土中華街

美術部 高2C教室

中華をテーマにした作品の展示をします。普連土中華街にぜひお越しください!!



理科部魂2024

理科部 高2A教室

モデルロケット・ガラス細工・鉄道模型・5インチゲージの展示です！部員一同、お待ちしております！

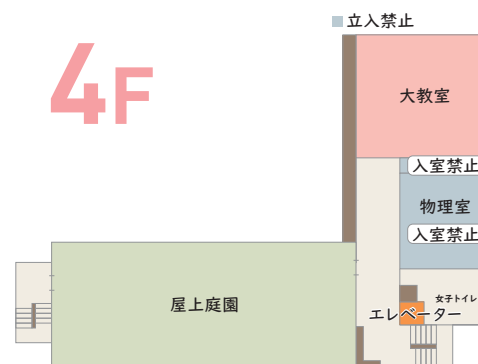

4F



LEGO王国

Friends Fab 大教室

LEGOに触れたことがない方でも楽しめるような作品を作りました！是非お越しください!!

入試 相談会

ご希望の方を対象に、本校教員・生徒による入試個別相談会を実施します。学園生活全般に関するご相談も大歓迎です。

場 所：110周年記念館地下 生徒ホール
時 間：9：00～15：00

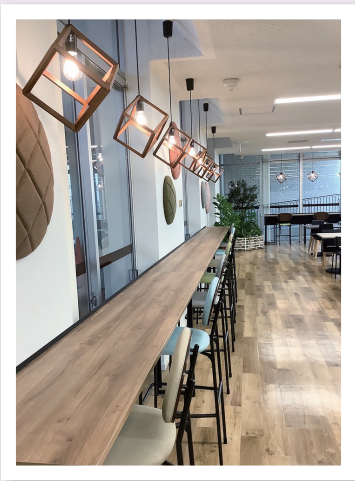

中学校舎トイレのリニューアル

今夏に中学校舎のトイレをリニューアルしました。リニューアルは、前回和式から洋式トイレに変更して以来約20年ぶりです。

中学校舎は、法政大学の大江宏氏設計（1968年築）で「東京都選定歴史的建築物」に指定されています。本校のシンボルともいえる校舎を長く大切に活用するため、今後も計画的に修繕を行います。

リニューアルの監修は、本校卒業生（100回生）の一級建築士・保田佳美氏に依頼しました。美化委員の先生とも話し合い、使いやすい空間の創造を優先に、掃除用具入れの工夫や、洗面台のボール数を増やしました。鏡周りの色調は、複数案から生徒の意見を取り入れました。

学校案内 ふれんどの奇妙な冒険



普連士学園を知って頂くために、ご希望の方を対象に在校生が校内をご案内いたします。学校に通う生徒が、**どのような学校生活を送っているのか**直接聞くことのできる良い機会です。ふるってご参加ください！心よりお待ちしております！

- ① 中学校舎4階3A教室にて整理券を配布致します。ご都合の良い時間帯をお選び頂き、各時間定員20名に達し次第締め切らせて頂きます。
- ② 時間になりましたら、整理券ご持参の上、中学校舎4階3A教室前までお越し下さい。
- ③ 解散場所は本校舎地下1階の静黙室とさせていただきます。なお、原則として参加者は受験生ご本人とその保護者様一人までとさせていただきます。1回のツアーにかかる時間は20分程度を予定しております。

<ツアー時間帯>

10：00～10：20

10：40～11：00

11：20～11：40

13：00～13：20

13：40～14：00

14：20～14：40



食品・飲料販売場所

食品・飲料販売場所
高3校舎1階小体育館

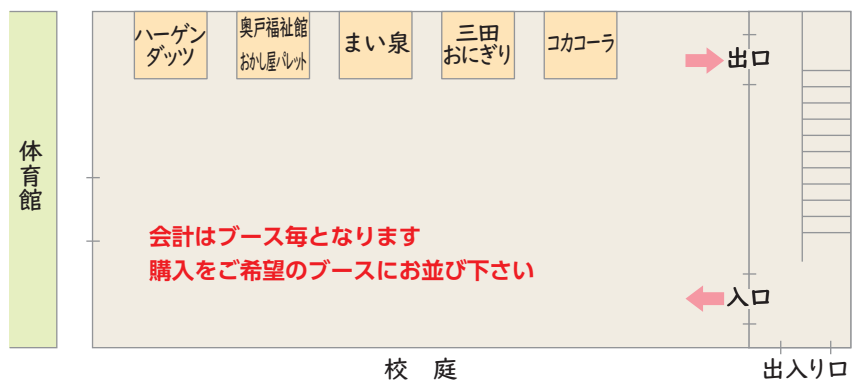
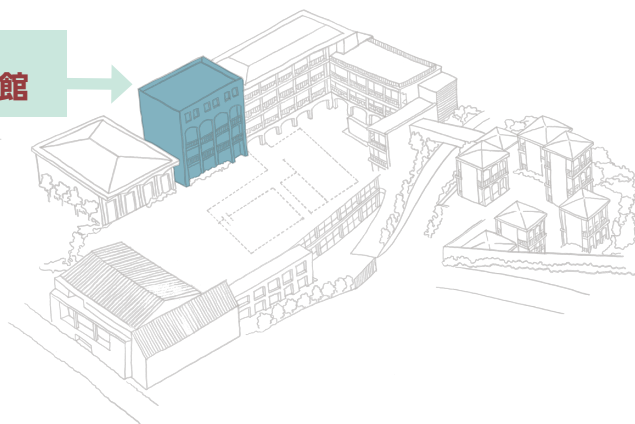

- ⊗ 支払いは交通系 IC カードとなります。現金は使用できません。
- ⊗ 販売、引き換えの開始時間は 10:00 となります。
- ⊗ 事前販売の商品引き換えは 14:00 までをお願いします。
- ⊗ 払い戻しはできません。ご了承ください。
- ⊗ 飲食は **高3校舎2階、本校舎1階4A・4B・4C教室、校庭(晴天時のみ)** でお願います。
- ⊗ 展示・催物会場での飲食はご遠慮願います。
- ⊗ ゴミを捨てる際はゴミの分別にご協力ください。

食品・飲料メニュー一覧

三田おにぎり

鮭	320 円	高菜	260 円
紀州南高梅	280 円	塩サバ	320 円
ツナ	260 円	唐揚げ	320 円
明太子	280 円		

まい泉

玉手箱	830 円	ミニポテコロバーガー	200 円
チーズメンチカツサンド	500 円	ヒレかつサンド (3切れ)	500 円
エビかつサンド	530 円	ヒレかつサンド (6切れ)	940 円

ハーゲンダッツ

リッチミルク	370 円	ショコラ デュオ	370 円
ストロベリー	370 円	クッキー&クリーム	370 円
グリーンティー	370 円	クリスマスサンド ザ・キャラメル ..	370 円

コカコーラ

いろはす	150 円	Qoo りんご	170 円
綾鷹	170 円	Qoo オレンジ	170 円
紅茶花伝 贅沢しぼりオレンジティー ..	170 円	いろはす もも	170 円
紅茶花伝 ロイヤルミルクティー	170 円		

奥戸福祉館

カレーパン (中辛)	140 円	栗パン	170 円
かぼちゃおぼけ	180 円		

おかし屋パレット (クッキー)

5種類みっくす	350 円	焼きチョコボーロ	170 円
---------------	-------	----------------	-------

*** 支払いは交通系ICカードのみとなります。現金は使用できません。**

アレルギー表示

	小麦	卵	乳	牛肉	大豆	えび	鶏肉	豚肉	りんご	オレンジ	ゼラチン	さけ	さば	ごま	もも	
三田おにぎり	鮭				●							●				
	紀州南高梅															
	ツナ		●		●											
	明太子															
	高菜				●										●	
	塩サバ													●		
唐揚げ							●									
まい泉	玉手箱	●	●	●	●		●	●	●		●					
	チーズメンチカツサンド	●	●	●	●		●	●	●		●					
	エビかつサンド	●	●	●		●	●		●		●					
	ミニポテコロボurger	●	●	●	●		●	●	●		●				●	
	ヒレかつサンド(3切れ)	●	●	●	●		●	●	●		●					
	ヒレかつサンド(6切れ)	●	●	●	●		●	●	●		●					
ハーゲンダッツ	リッチミルク		●	●												
	ストロベリー		●	●												
	グリーンティー		●	●												
	ショコラ デュオ		●	●	●											
	クッキー&クリーム	●	●	●	●											
	クリスピーサンド ザ・キャラメル	●	●	●	●											
コココーラ	いろはす															
	綾鷹															
	紅茶花伝 贅沢しばりオレンジティー								●	●						
	紅茶花伝 ロイヤルミルクティー			●												
	Qoo りんご								●							
	Qoo オレンジ									●						
	いろはす もも															●



Poster grand prize 2024

ポスター大賞 2024



今年度も学園祭実行委員会では、学園祭全団体のポスターについて投票を行い、投票数の多かったポスターに大賞を贈ることにしました。

投票は、ご来場いただいた皆様をお願いいたします。皆様の一票が賞に輝くポスターを決定します。たくさんのご投票お待ちしております！

《投票方法》

校内3カ所(下記)に掲示してあるポスターをご覧になり、最も優れていると思うポスターを一つお選びください。

投票日は、10月19日(土)のみです。在校生および在校生の保護者は、投票できません。

《ポスター掲示場所及び投票箱設置場所》

ポスターは、食堂(4A・4B・4C教室)に掲示しております。

また、本プログラムp.30~31において全候補作品を掲載しております。

投票は、ポスター掲示場所にあるQRコードをお手持ちのスマホなどのデバイスで読みとってご回答下さい。投票はお一人につき一回のみとさせていただきます。

《投票締め切り》

10月19日(土)の14時30分

《発表》

結果は、後日、普連土学園第62回学園祭ホームページにて発表いたします。

学園祭ホームページへは
学園公式ホームページから
アクセスしてください。





ポスター大賞 2024 エントリー作品



1A



1B



1C



中学国際親善委員会



2A



2B



2C



3A



3B



3C



高校ボランティア委員会



高1催物有志



高1展示有志

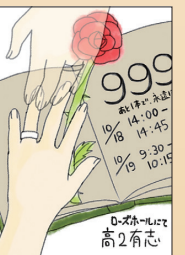

高2催物有志



高2展示有志



理科部

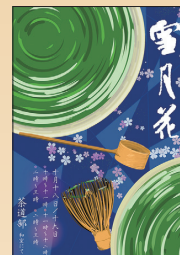

茶道部



FriendsFab



放送部

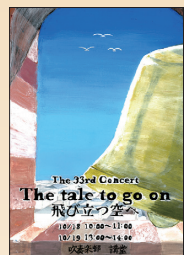

吹奏楽部



体操部



陶芸部



ハイキング部



手話部



バドミントン部



バスケットボール部



ESS部

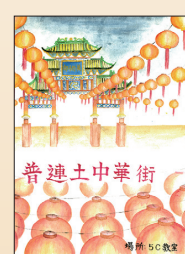

美術部



フォークダンス部



囲碁部



演劇部



音楽部



軽音部

ポスターは、食堂(4A・4B・4C教室)に掲示しております。
投票方法の詳細については29ページをご覧ください。

学園祭実行委員会紹介



生徒会

高校会長 小林 あこ
中学会長 笛木 優羽子

展示班 (10人)

班長 5A 新川 理沙
5A 佃 綾音
5B 内田 紗菜
4A 岩崎 寧々
4A 廣山 翠泉
副班長 4A 松井 優季
3A 西川 朋香
3B 山口 絵蓮
3C 竹井 萌乃佳
3C 堀川 満留

三役 (5人)

委員長 5B 酒井 麻穂
副委員長 5B 豊嶋 真知
副委員長 4C 南雲 瑛恋
会計 5C 佐藤 貴菜子
会計 4C 中村 馨

催物班 (8人)

班長 5A 塚本 七海
5A 成瀬 千陽
5C 水野 那奈子
4A 石井 美帆
4C 田中 英莉
副班長 4C 福永 真夕
3B 川上 ほのか
3B 玉沖 彩貴

外交班 (9人)

班長 5B 小松 春佳
5A 大内 讚良
5B 野田 瑠菜
副班長 4A 高橋 来実
4B 上原 千裕
4B 松田 優真
3A 谷 柚衣子
3A 寺内 真央
3C 佐藤 悠月

装飾班 (17人)

班長 5C 五十嵐 千紗
5A 今 花恋
5B 枝川 采里
5C 赤間 夏妃
5C 鈴木 塔子
副班長 4A 高尾 理瑚
4B 飯山 真帆
4B 池ノ内 莉帆
4B 大橋 奈央
4B 松崎 帆花
3A 小山 葉
3A 佐藤 千佳子
3A 清水 怜奈
3B 佐藤 詩果
3B 塚脇 夏乃
3C 林 志文
3C 茂木 莉奈

総務班 (14人)

班長 5A 石井 理菜
5B 沖升 玲杏
5B 藤田 咲良子
4A 小嶋 果音
4C 井上 維知香
副班長 4C 小川 莉乃
4C 小川 恋海
4C 坂本 悠花
3A 小泉 千紘
3A 山下 桃佳
3A 綿引 悠乃
3B 細谷 志江奈
3B 村端 紗良
3B 森 彩佳

食堂班 (14人)

班長 5A 庄司 理咲子
5B 向田 愛子
5B 室橋 愛里
5A 太良 ひなた
副班長 4A 金子 七楓
4B 甲斐 美宇
4B 車田 遥
4B 鈴木 和奏
3A 飯田 桜子
3A 川島 ゆめ
3B 石橋 希帆
3B 河野 心咲
3B 中里 友香
3C 野呂 美月

Global Voices

～世界に羽ばたけ～

普連土学園には英語に触れる機会がたくさんあります。誰でも参加できるイングリッシュランチ、中3キャンプ、高1エンパワーメントプログラム、様々な海外研修旅行、長期留学など、普連土学園の留学・英語プログラムをご紹介します。展示に加え、10/18・19の両日とも10:00～と13:00～より生徒によるプレゼンテーションを行いますので、ぜひ本校舎地下1階Fセミナー室にお越し下さい。



Thankyou!

Good!

Hello!

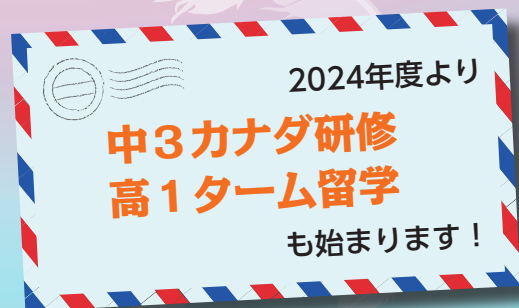

学校へのアクセス

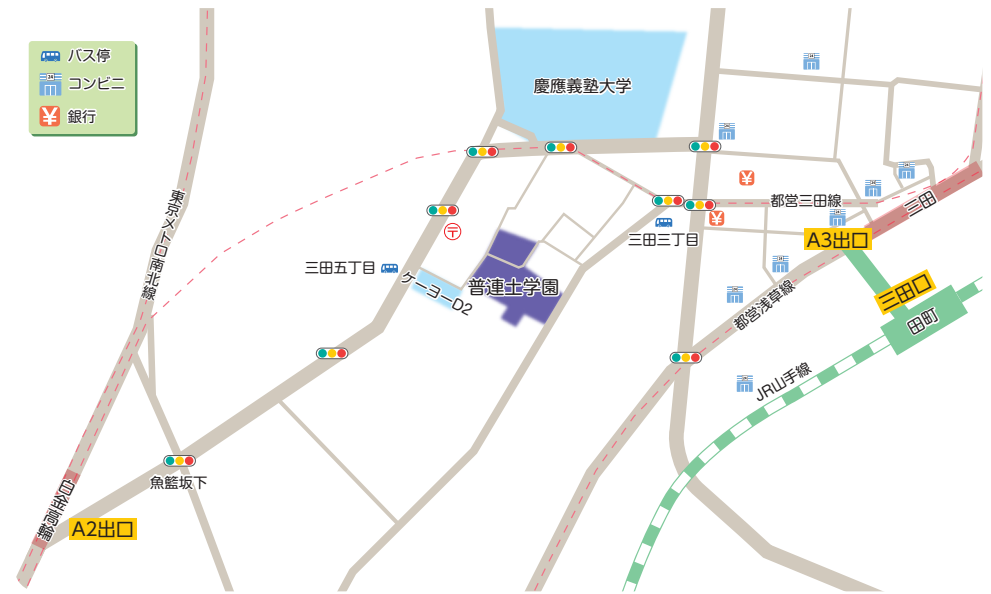

- JR山手線 / 京浜東北線 田町駅：三田口より徒歩8分
- 都営地下鉄浅草線 / 三田線 三田駅：A3出口より徒歩7分
- 東京メトロ南北線 白金高輪駅：出口2より徒歩10分
- バス 三田三丁目、三田五丁目 下車徒歩1分

HPはこちら



LINEはこちら

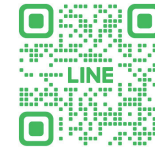

X (旧Twitter)はこちら



普連土学園

〒108-0073 東京都港区三田4丁目14番16号
TEL 03-3451-4616 FAX 03-3453-2028
公式サイト <https://www.friends.ac.jp>

パンフに朱をつける

スタンプラリー

1 展示会場をまわってスタンプをもらいましょう♪

スタンプは **展示会場20ヵ所** に設置されています。ご都合にあわせてまわってください。

※在校生は家族公開日のみの参加となります。

2 スタンプ娘を見つけてスタンプをもらいましょう♪

法被を着た「スタンプ娘」が校内をまわっています。スタンプは **2種類** あります。是非探してみてください。

3 景品をもらいましょう♪

集めたスタンプの数に応じて景品をプレゼント。**中学校舎4階3C教室**が交換場所です。

★ご来場者限定企画★

学園祭ホームページに掲載されている「**合言葉**」を景品交換の生徒に伝えると、スタンプがもらえます!

	ご来場者	在校生 (家族公開日のみ)
A 賞	娘 1 以上 + 展 12 以上	娘 2 + 展 18 以上
B 賞	娘 1 以上 + 展 10 以上	娘 2 + 展 16 以上
C 賞	娘 1 以上 + 展 8 以上	娘 2 + 展 14 以上

娘=スタンプ娘のスタンプ 展=展示会場のスタンプ
合言葉のスタンプは展示会場のスタンプとしてカウントします

※景品には数に限りがございます。無くなり次第、順次終了とさせていただきます。

※景品の交換は一度限りです。

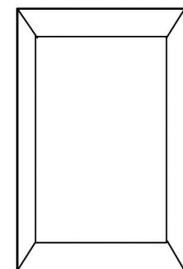

Friends
Girls
School



